

کد داوطلب: ۱۴۰۲۰۰۷ نام داوطلب: سعیده نام خانوادگی: متولی زاده بافقی نام پدر: حسین ش شناسنامه: ۴۴۷۰۱۱۳۶۹۷ نام مدرسه: فاطمیه	
نام گروه آزمایشی: دوازدهم ریاضی تاریخ آزمون: ۱۴۰۱/۱۱/۰۶	

ردیف	نام دروس	نمره	محدوده سوال	نمره	درصد عملکرد	نمره تراز	نمره از ۲۰	درست	غلط	نژده	درصد میانگین درس	درصد عملکرد نفر اول	بالا تیرین درصد	رتبه داوطلب در هر درس		
														استان	منطقه	رشته
۱	حسابان	۱۶ - ۱۲	۱۲	۶.۲۵	۴۵۳۸	۱.۲۵	۱	۰	۱۵	۶.۲۵	۲۵	۲۵	۲۵	۲	۲	۲
۲	هندسه	۲۸ - ۱۷	۱۲	۲۵	۵۴۷۵	۵	۳	۰	۹	۱۱.۵۸	۳۰.۵۶	۳۰.۵۶	۳۰.۵۶	۲	۲	۲
۳	گسسته	۴۰ - ۲۹	۱۲	۰	۴۲۲۵	۰	۰	۰	۱۲	-۱.۸۵	۰	۰	۰	۱	۱	۱
۴	فیزیک	۷۰ - ۴۱	۹	-۱.۱۱	۴۱۷۰	-۰.۲۲	۰	۱	۲۹	۰.۹۳	۱۰	۱۰	۱۰	۳	۳	۳
۵	شیمی	۹۵ - ۷۱	۷	۱.۳۳	۴۲۹۲	۰.۲۷	۱	۲	۲۲	۳.۳۳	۱.۳۳	۱.۳۳	۱۴.۶۷	۳	۳	۳

سوال حذفي

گزینه داوطلب

تصویر پاسخنامه داوطلب

نام و نام خانوادگی: _____

شماره ثبت نام: _____

تاریخ: _____



شماره برگه: ۱۹۰۲۰۰۷

نام و نام خانوادگی: _____

نام و نام خانوادگی: _____

نام و نام خانوادگی: _____

این برگه نظریه در این کادر پاسخ خود صواب و نادرست علامت بزنید



نام و نام خانوادگی: _____

شماره ثبت نام: _____

تاریخ: _____

ردیف	سوال	پاسخ
۱	۱	
۲	۲	
۳	۳	
۴	۴	
۵	۵	
۶	۶	
۷	۷	
۸	۸	
۹	۹	
۱۰	۱۰	
۱۱	۱۱	
۱۲	۱۲	
۱۳	۱۳	
۱۴	۱۴	
۱۵	۱۵	
۱۶	۱۶	
۱۷	۱۷	
۱۸	۱۸	
۱۹	۱۹	
۲۰	۲۰	

نام و نام خانوادگی: _____

شماره ثبت نام: _____

تاریخ: _____

ردیف	سوال	پاسخ
۲۱	۲۱	
۲۲	۲۲	
۲۳	۲۳	
۲۴	۲۴	
۲۵	۲۵	
۲۶	۲۶	
۲۷	۲۷	
۲۸	۲۸	
۲۹	۲۹	
۳۰	۳۰	
۳۱	۳۱	
۳۲	۳۲	
۳۳	۳۳	
۳۴	۳۴	
۳۵	۳۵	
۳۶	۳۶	
۳۷	۳۷	
۳۸	۳۸	
۳۹	۳۹	
۴۰	۴۰	

نام و نام خانوادگی: _____

شماره ثبت نام: _____

تاریخ: _____

ردیف	سوال	پاسخ
۴۱	۴۱	
۴۲	۴۲	
۴۳	۴۳	
۴۴	۴۴	
۴۵	۴۵	
۴۶	۴۶	
۴۷	۴۷	
۴۸	۴۸	
۴۹	۴۹	
۵۰	۵۰	
۵۱	۵۱	
۵۲	۵۲	
۵۳	۵۳	
۵۴	۵۴	
۵۵	۵۵	
۵۶	۵۶	
۵۷	۵۷	
۵۸	۵۸	
۵۹	۵۹	
۶۰	۶۰	

نام و نام خانوادگی: _____

شماره ثبت نام: _____

تاریخ: _____

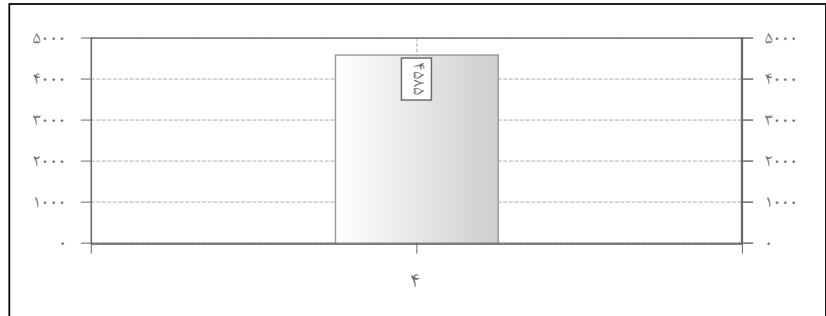
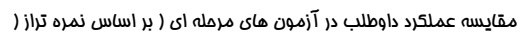

دوازدهم ریاضی

کد داوطلب: ۱۴۰۲۰۰۸ نام داوطلب: مینا نام خانوادگی: درخشان مهر نام پدر: ابوالفضل ش شناسنامه: ۴۴۷۰۱۱۳۸۸۳ نام مدرسه: فاطمیه	
نام گروه آزمایشی: دوازدهم ریاضی تاریخ آزمون: ۱۴۰۱/۱۱/۰۶	

ردیف	نام دروس	نوع	محدوده سوال	نوع	درصد عملکرد	نمره تراز	نمره از ۲۰	درست	غلط	نژده	درصد میانگین درس	درصد عملکرد نفر اول	بالاترین درصد در درس	رتبه داوطلب در هر درس		
														استان	منطقه	رشته
۱	حسابان	انتخابی	۱۶ - ۱	۱۲	۰	۴۲۲۵	۰	۰	۰	۱۶	۶.۲۵	۲۵	۲۵	۴	۴	۴
۲	هندسه	انتخابی	۱۷ - ۲۸	۱۲	-۲.۷۸	۴۰۸۶	-۰.۵۶	۰	۱	۱۱	۱۱.۵۸	۳۰.۵۶	۳۰.۵۶	۵	۵	۵
۳	گسسته	انتخابی	۲۹ - ۴۰	۱۲	۰	۴۲۲۵	۰	۰	۰	۱۲	-۱.۸۵	۰	۰	۱	۱	۱
۴	فیزیک	انتخابی	۴۱ - ۷۰	۹	-۱.۱۱	۴۱۷۰	-۰.۲۲	۰	۱	۳۹	۰.۹۳	۱۰	۱۰	۳	۳	۳
۵	شیمی	انتخابی	۷۱ - ۹۵	۷	۲.۶۷	۴۳۵۹	۰.۵۳	۱	۱	۲۳	۳.۳۳	۱.۳۳	۱۴.۶۷	۲	۲	۲

سوال حذفی

گزینه داوطلب

تصویر پاسنامه داوطلب

کتابخانه عمومی شهید رجایی
کتابخانه عمومی شهید رجایی
کتابخانه عمومی شهید رجایی

کتابخانه عمومی شهید رجایی
کتابخانه عمومی شهید رجایی
کتابخانه عمومی شهید رجایی



کتابخانه عمومی شهید رجایی
کتابخانه عمومی شهید رجایی
کتابخانه عمومی شهید رجایی

هر گاه تمیزی در این کتاب رعایت شود صورت کارنامه خواهد شد





1

2

3

4

5

6

7

8

9

10

11

12

13

14

15

16

17

18

19

20

21

22

23

24

25

26

27

28

29

30

31

32

33

34

35

36

37

38

39

40

41

42

43

44

45

46

47

48

49

50

51

52

53

54

55

56

57

58

59

60

61

62

63

64

65

66

67

68

69

70

71

72

73

74

75

76

77

78

79

80

81

82

83

84

85

86

87

88

89

90

91

92

93

94

95

96

97

98

99

100

101

102

103

104

105

106

107

108

109

110

111

112

113

114

115

116

117

118

119

120

121

122

123

124

125

126

127

128

129

130

131

132

133

134

135

136

137

138

139

140

141

142

143

144

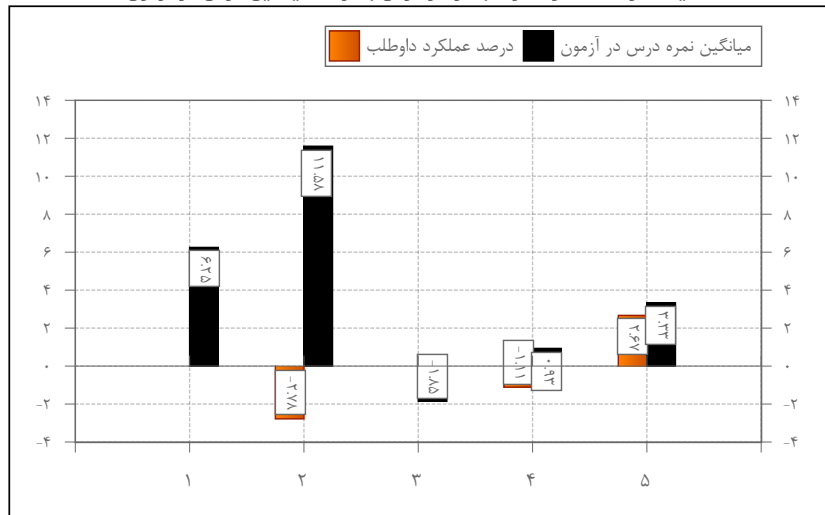

Figure 1 shows a schematic diagram of a rectangular domain. The domain is divided into a grid of horizontal and vertical lines. The central square region is shaded gray. The grid lines are labeled with numerical values on the left and right sides. The left side labels are 0, 10, 20, 30, 40, 50, 60, 70, 80, 90, 100. The right side labels are 0, 10, 20, 30, 40, 50, 60, 70, 80, 90, 100. The central square is located between 40 and 60 on both the x and y axes. The central square is labeled '1' in the center.

کد داوطلب: ۱۴۰۲۰۰۹ نام داوطلب: ساجده نام خانوادگی: موحیدین نام پدر: سعیدرضا ش. شناسنامه: ۴۴۷۰۱۱۴۶۳۴ نام مدرسه: فاطمیه	
نام گروه آزمایشی: دوازدهم ریاضی تاریخ آزمون: ۱۴۰۱/۱۱/۰۶	
<input checked="" type="checkbox"/> نمره منفی:	

رتبه کل داوطلب در هر سطح از آزمون: بافق (حاضر: ۶ - رتبه: ۳) / فاطمیه (حاضر: ۶ - رتبه: ۳) / دوازدهم ریاضی (حاضر: ۶ - رتبه: ۳)

ردیف	نام دروس	نمره	محدوده سوال	نمره	درصد عملکرد	نمره تراز	نمره از ۲۰	درست	غلط	نزده	درصد میانگین درس	درصد عملکرد نفر اول	بالا ترین درصد در درس	رتبه داوطلب در هر درس		
														استان	منطقه	رشته
۱	حسابان	۱۲	۱۶ - ۱	۱۲	۲۰.۸	۴۱۲۱	-۰.۴۲	۰	۱	۱۵	۶.۲۵	۲۵	۲۵	۵	۵	۵
۲	هندسه	۱۲	۲۸ - ۱۷	۱۲	۱۶۶۷	۵۰۵۹	۳.۳۳	۳	۳	۶	۱۱.۵۸	۳۰.۵۶	۳۰.۵۶	۳	۳	۳
۳	گسسته	۱۲	۴۰ - ۲۹	۱۲	۵۵۶	۳۹۴۷	-۱.۱۱	۰	۲	۱۰	-۱.۸۵	۰	۰	۲	۲	۲
۴	فیزیک	۹	۷۰ - ۴۱	۹	۳۳۳	۴۰۵۹	-۰.۶۷	۰	۳	۲۷	۰.۹۳	۱۰	۱۰	۴	۴	۴
۵	شیمی	۷	۹۵ - ۷۱	۷	۶۶۷	۴۹۵۹	۲.۹۳	۴	۱	۲۰	۳.۳۳	۱.۳۳	۱۴۶۷	۱	۱	۱

مقایسه درصد عملکرد داوطلب در هر درس با درصد میانگین درس در آزمون

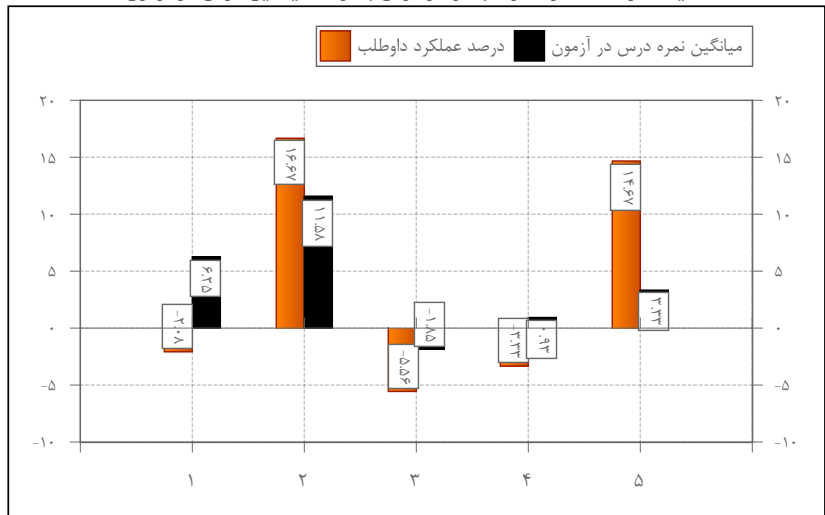

مقایسه عملکرد داوطلب در آزمون های مرحله ای (بر اساس نمره تراز)

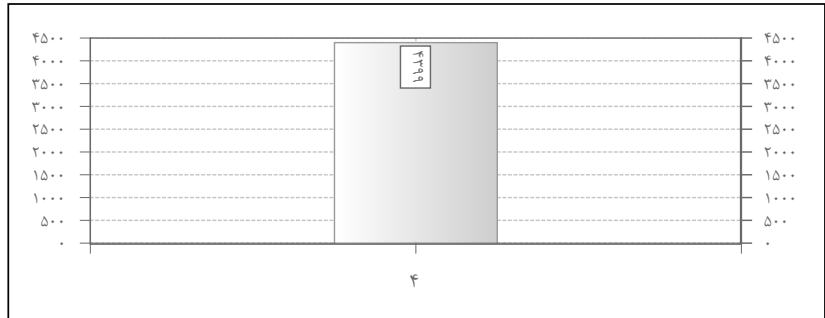
[illegible]

دوازدهم ریاضی

کد داوطلب : ۱۴۰۲۰۱۰ نام داوطلب : یاسمن نام خانوادگی : رنجبر بافتی نام پدر : محمد حسن ش شناسنامه : ۴۴۷۰۱۱۶۱۲۲ نام مدرسه : فاطمیه	
نام گروه آزمایشی : دوازدهم ریاضی تاریخ آزمون : ۱۴۰۱/۱۱/۰۶	

ردیف	نام دروس	ساعت	محدوده سوال	نمره از ۳۰	نمره تراز	درصد عملکرد	نمره از ۲۰	درست	غلط	نژده	درصد میانگین درس	درصد عملکرد نفر اول	بالاترین درصد در درس	رتبه داوطلب در هر درس		
														استان	منطقه	رشته
۱	حسابان	۱۲	۱۶ - ۱	۴۳۲۹	۲۰.۸	۰.۴۲	۱	۲	۱۳	۶.۲۵	۲۵	۲۵	۲۵	۳	۳	۳
۲	هندسه	۱۲	۲۸ - ۱۷	۴۵۰۳	۵.۵۶	۱.۱۱	۱	۱	۱۰	۱۱.۵۸	۳۰.۵۶	۳۰.۵۶	۳۰.۵۶	۴	۴	۴
۳	گسسته	۱۲	۴۰ - ۲۹	۳۹۴۷	-۵.۵۶	-۱.۱۱	۰	۲	۱۰	-۱.۸۵	۰	۰	۰	۲	۲	۲
۴	فیزیک	۹	۷۰ - ۴۱	۴۵۰۳	۵.۵۶	۱.۱۱	۲	۱	۲۷	۰.۹۳	۱۰	۱۰	۱۰	۲	۲	۲
۵	شیمی	۷	۹۵ - ۷۱	۴۲۲۵	۰	۰	۱	۳	۲۱	۳.۳۳	۱.۳۳	۱۴۶۷	۱۴۶۷	۴	۴	۴

سوال حذفی

✓

کلید سوال

□

گزینه دواطلب

نمونه پاسخنامه دواطلب

کتابخانه عمومی شهرداری
شماره کتاب: ۱۳۰۲۰۱۰
تاریخ: ۱۳۸۸/۰۵/۰۵

کتاب: ۱۳۰۲۰۱۰
نام کتاب: پاسخنامه
نام نویسنده: زینب زینب
نام ناشر: انتشارات
نام ناشر: انتشارات

توضیح: این کتاب به منظور اطلاع رسانی و تبلیغ کتاب در دسترس است.

نام کتاب: ۱۳۰۲۰۱۰
نام کتاب: ۱۳۰۲۰۱۰
نام کتاب: ۱۳۰۲۰۱۰

نام کتاب: ۱۳۰۲۰۱۰

نام کتاب: ۱۳۰۲۰۱۰

نام کتاب: ۱۳۰۲۰۱۰

کتابخانه ملی و اسناد ایران

۱	۲	۳	۴	۵
۱	۲	۳	۴	۵
۱	۲	۳	۴	۵
۱	۲	۳	۴	۵
۱	۲	۳	۴	۵
۱	۲	۳	۴	۵
۱	۲	۳	۴	۵
۱	۲	۳	۴	۵
۱	۲	۳	۴	۵
۱	۲	۳	۴	۵

۱	۲	۳	۴	۵
۱	۲	۳	۴	۵
۱	۲	۳	۴	۵
۱	۲	۳	۴	۵
۱	۲	۳	۴	۵
۱	۲	۳	۴	۵
۱	۲	۳	۴	۵
۱	۲	۳	۴	۵
۱	۲	۳	۴	۵
۱	۲	۳	۴	۵

۱	۲	۳	۴	۵
۱	۲	۳	۴	۵
۱	۲	۳	۴	۵
۱	۲	۳	۴	۵
۱	۲	۳	۴	۵
۱	۲	۳	۴	۵
۱	۲	۳	۴	۵
۱	۲	۳	۴	۵
۱	۲	۳	۴	۵
۱	۲	۳	۴	۵

۱	۲	۳	۴	۵
۱	۲	۳	۴	۵
۱	۲	۳	۴	۵
۱	۲	۳	۴	۵
۱	۲	۳	۴	۵
۱	۲	۳	۴	۵
۱	۲	۳	۴	۵
۱	۲	۳	۴	۵
۱	۲	۳	۴	۵
۱	۲	۳	۴	۵

۱	۲	۳	۴	۵
۱	۲	۳	۴	۵
۱	۲	۳	۴	۵
۱	۲	۳	۴	۵
۱	۲	۳	۴	۵
۱	۲	۳	۴	۵
۱	۲	۳	۴	۵
۱	۲	۳	۴	۵
۱	۲	۳	۴	۵
۱	۲	۳	۴	۵

۱	۲	۳	۴	۵
۱	۲	۳	۴	۵
۱	۲	۳	۴	۵
۱	۲	۳	۴	۵
۱	۲	۳	۴	۵
۱	۲	۳	۴	۵
۱	۲	۳	۴	۵
۱	۲	۳	۴	۵
۱	۲	۳	۴	۵
۱	۲	۳	۴	۵

۱	۲	۳	۴	۵
۱	۲	۳	۴	۵
۱	۲	۳	۴	۵
۱	۲	۳	۴	۵
۱	۲	۳	۴	۵
۱	۲	۳	۴	۵
۱	۲	۳	۴	۵
۱	۲	۳	۴	۵
۱	۲	۳	۴	۵
۱	۲	۳	۴	۵

۱	۲	۳	۴	۵
۱	۲	۳	۴	۵
۱	۲	۳	۴	۵
۱	۲	۳	۴	

Bar chart showing the percentage of correct answers (red) and the number of correct answers (black) for five different questions. The y-axis ranges from -10 to 15. The x-axis is labeled 1 to 5. The legend indicates: Red = درصد عملکرد داوطلب (Percentage of correct answers), Black = میانگین نمره درس در آزمون (Average score in the exam).

Question	درصد عملکرد داوطلب (Red)	میانگین نمره درس در آزمون (Black)
1	3.08	6.18
2	5.56	11.88
3	-5.56	-1.88
4	5.56	1.88
5	0	3.33

A diagram of a rectangular structure with a central vertical axis and horizontal lines. The structure is divided into two main sections by a central vertical line. The left section is labeled 'A' and the right section is labeled 'B'. The central vertical axis is labeled 'C'. The horizontal lines are labeled with numbers 1 through 10 on both the left and right sides. The central vertical axis is labeled 'C' at the bottom.

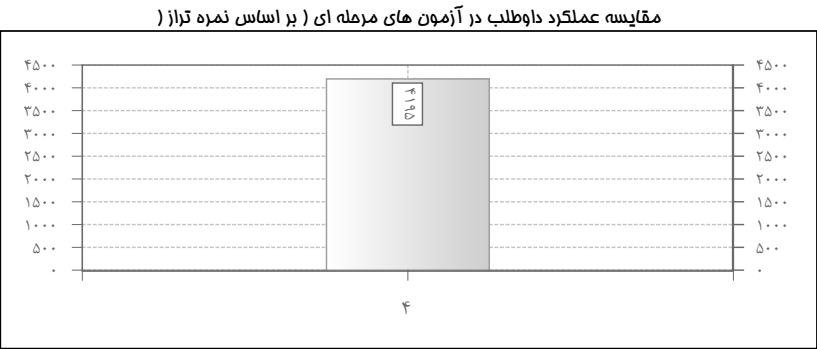



کد داوطلب: ۱۴۰۲۰۱۳

نام داوطلب: مهیا

نام خانوادگی: رنجبر بافتی

نام پدر: ابراهیم

ش شناسنامه: ۴۴۷۰۱۱۸۳۳۸

نام مدرسه: فاطمیه

نام گروه آزمایشی: دوازدهم ریاضی

تاریخ آزمون: ۱۴۰۱/۱۱/۰۶

نمره منفی: ☒

نتیجه آزمون	عمومی	اختصاصی	کل
درصد عملکرد	۰	۱۴.۷۳	۱۴.۷۳
تراز	۰	۴۹۶۲	۴۹۶۲

وضعیت داوطلب بدون نمره منفی

درصد عملکرد	۰	۱۵.۷۳	۱۵.۷۳
تراز	۰	۵۰۱۲	۵۰۱۲

اداره کل آموزش و پرورش استان یزد

معاونت آموزش متوسطه

آزمون البرز

دوازدهم ریاضی

رتبه کل داوطلب در هر سطح از آزمون: بافق (حاضر: ۶ - رتبه: ۱) / فاطمیه (حاضر: ۶ - رتبه: ۱) / دوازدهم ریاضی (حاضر: ۶ - رتبه: ۱)

ردیف	نام دروس	نوع سوال	محدوده سوال	نوع سوال	درصد عملکرد	نمره تراز	نمره از ۲۰	درست	غلط	نزد	درصد میانگین درس	درصد عملکرد نفر اول	پایاترین درصد در درس	رتبه داوطلب در هر درس		
														استان	منطقه	رشته
۱	حسابان	تشریحی	۱۶ - ۱	۱۲	۲۵	۵۴۷۵	۵	۴	۰	۱۲	۶.۲۵	۲۵	۲۵	۱	۱	۱
۲	هندسه	تشریحی	۲۸ - ۱۷	۱۲	۳۰.۵۶	۵۷۵۳	۶.۱۱	۴	۱	۷	۱۱.۵۸	۳۰.۵۶	۳۰.۵۶	۱	۱	۱
۳	گسسته	تشریحی	۴۰ - ۲۹	۱۲	۰	۴۲۲۵	۰	۰	۰	۱۲	-۱.۸۵	۰	۰	۱	۱	۱
۴	فیزیک	تشریحی	۷۰ - ۴۱	۹	۱۰	۴۷۲۵	۲	۳	۰	۲۷	۰.۹۳	۱۰	۱۰	۱	۱	۱
۵	شیمی	تشریحی	۹۵ - ۷۱	۷	۱.۳۳	۴۲۹۲	۰.۲۷	۱	۲	۲۲	۳.۳۳	۱.۳۳	۱۴.۶۷	۳	۳	۳

مقایسه درصد عملکرد داوطلب در هر درس با درصد میانگین درس در آزمون

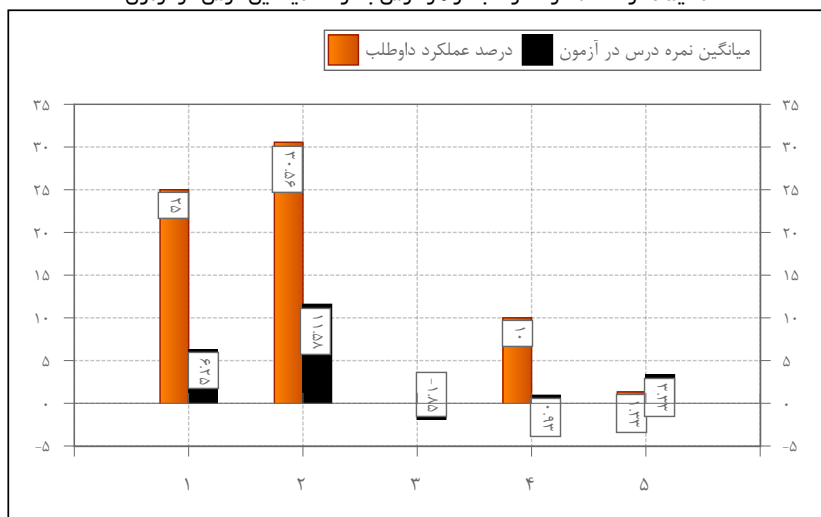

مقایسه عملکرد داوطلب در آزمون های مرحله ای (بر اساس نمره تراز)

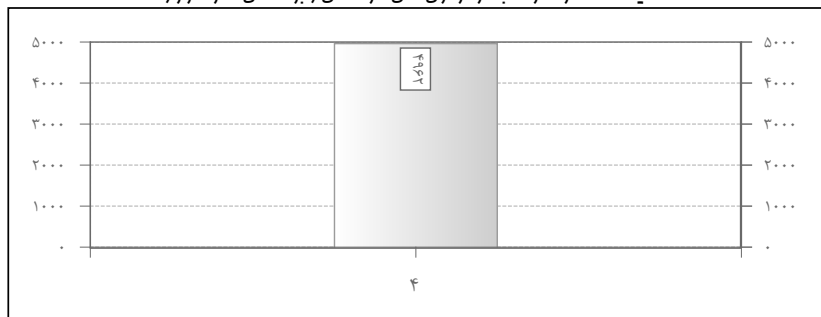

تصویر پاسخنامه داوطلب

سوال حذفی ☐ کلید سوال ☒ گزینه داوطلب ☐

۱۴۰۲۰۱۳
نام داوطلب: مهیا
نام خانوادگی: رنجبر بافتی
نام پدر: ابراهیم
ش شناسنامه: ۴۴۷۰۱۱۸۳۳۸
نام مدرسه: فاطمیه

رتبه کل داوطلب در هر سطح از آزمون: بافق (حاضر: ۶ - رتبه: ۱) / فاطمیه (حاضر: ۶ - رتبه: ۱) / دوازدهم ریاضی (حاضر: ۶ - رتبه: ۱)

مقایسه درصد عملکرد داوطلب در هر درس با درصد میانگین درس در آزمون

مقایسه عملکرد داوطلب در آزمون های مرحله ای (بر اساس نمره تراز)